

2025

金融科技服务商

TradingEase 多账户管理系统 使用教程

MAM OPERATION TUTORIAL

目录

一、 系统管理员操作流程	3
1.1 使用 MAM 系统	3
使用 TradingEase 提供的域名和用户信息登录	3
绑定信号账户或跟随账户	3
邀请客户加入，并告知客户开启授权	4
在账户列表中进行账户管理	4
设置跟随方式和风控参数	5
查看账户详情，在订阅总览中进行批处理	5
查看交易订单	6
更新连接状态失效的密码	6
解绑交易账户或下架跟随账户，释放系统用量	6
1.2 升级版本和系统用量	7
根据升级提示，联系客服升级。	7
在个人中心配置已解析的域名	7
填写平台信息	7
设置展示 banner	8
设置展示信号	8
二、 跟随者操作流程	9
2.1 使用 MAM 系统	9
三、 联系我们	10

多账户管理系统 MAM 是一款强大的跟单管理工具，使用者角色分为【系统管理员】和【跟随者】，管理员可以批量操作跟单账户，跟随者可以授权账户给系统管理员进行跟单操作。

一、系统管理员操作流程

1.1 使用 MAM 系统

使用 TradingEase 提供的域名和用户信息登录

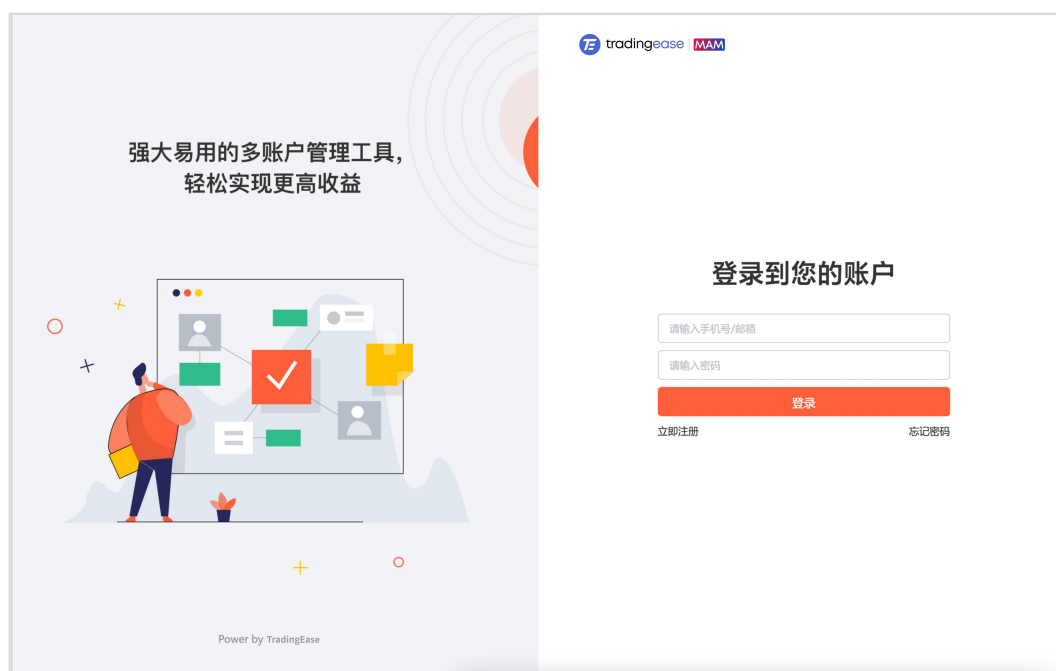

绑定信号账户或跟随账户

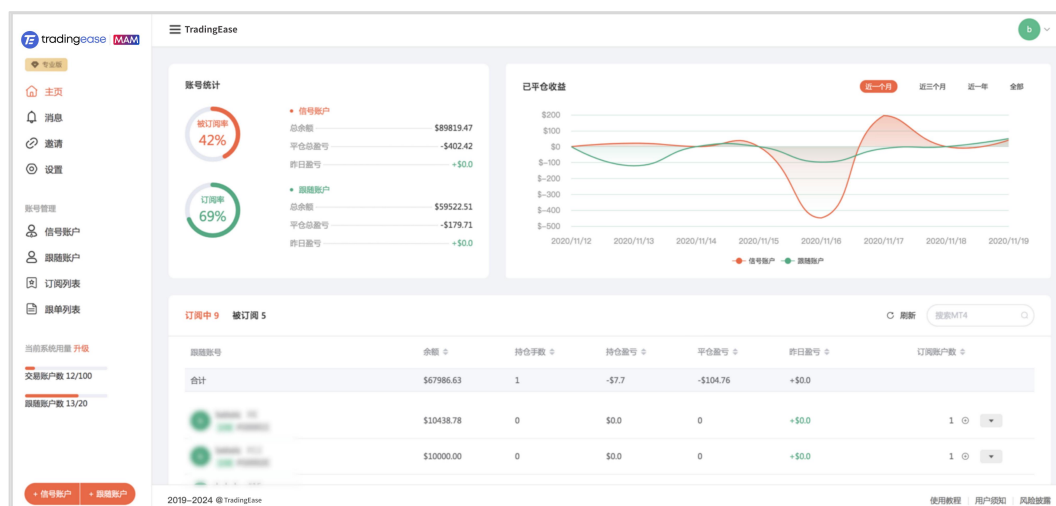

绑定信号账户

×

经纪商
请选择

服务器
请选择

MT4
请输入

交易密码
请输入

☐ 我已阅读并同意《用户须知》

取消 确定

绑定跟随账户

×

经纪商
请选择

服务器
请选择

MT4
请输入

交易密码
请输入

☐ 我已阅读并同意《用户须知》

取消 确定

邀请客户加入，并告知客户开启授权

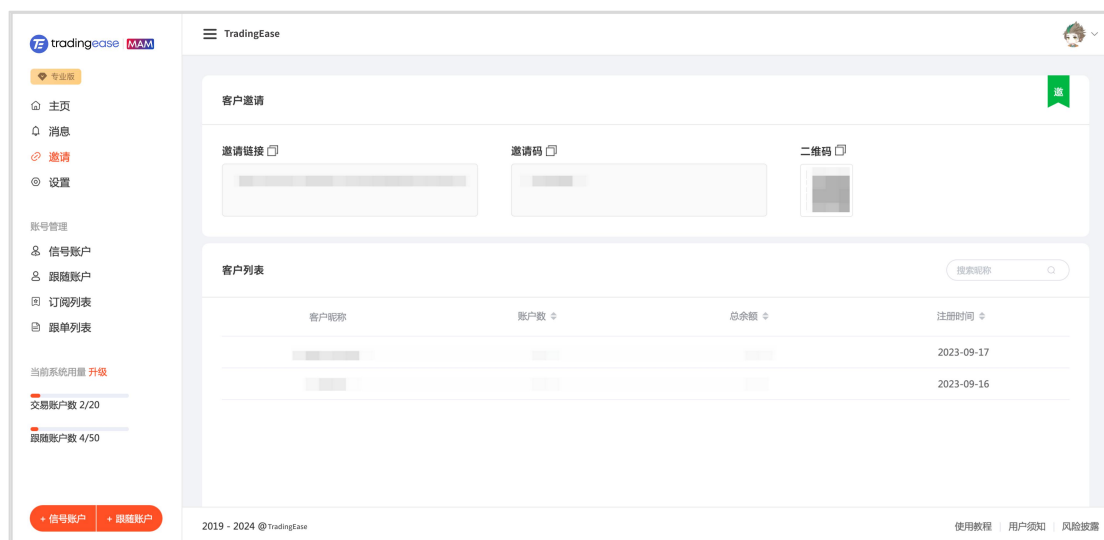

在账户列表中进行账户管理

跟随账户数	持仓手数	绑定时间	操作
2	0	2023-11-17 17:19:38	添加跟随
2	0.5	2023-11-16 16:11:06	账户货币对
0	1.09	2023-11-16 15:41:49	解绑
0	1.02	2023-11-13 11:52:48	添加跟随

账户货币对
下架

订阅信号账户

(跟随账户: 10000000000000000000)

搜索MT4

✓	信号账户	MT4	经纪商	账户状态
✓	10000000000000000000	10000000000000000000	10000000000000000000	正常

跟随方式

智能比例

固定手数

固定比例

最大比例

请输入

倍

根据账户杠杆、资金、交易产品参数，自动计算出适合的跟单比例。如此项未填写，则最大比例不作限制。

订阅时长

1

月

取消

确定

订阅总览

正在订阅

历史订阅

添加跟随着

批处理

续订

重置设置

跟随状态

取消订阅

跟随账户	连接状态	授权	有效期	订阅盈亏	跟随策略	风控设置	跟随下单	操作
<input type="checkbox"/> 跟随账户	正常		12天	\$131.13	按比例0.01倍		<input type="checkbox"/>	
<input type="checkbox"/> 跟随账户	正常		12天	-\$14.10	按比例0.01倍		<input type="checkbox"/>	
<input checked="" type="checkbox"/> 跟随账户	正常		12天	\$131.13	按比例0.01倍		<input type="checkbox"/>	
<input checked="" type="checkbox"/> 跟随账户	失效		7天	\$1381.13	按比例0.01倍		<input type="checkbox"/>	
<input type="checkbox"/> 跟随账户	正常		1天	\$0	按比例0.01倍		<input type="checkbox"/>	
<input type="checkbox"/> 跟随账户	正常		12天	\$0	按比例0.01倍			
<input type="checkbox"/> 跟随账户	正常		12天	\$1381.13	按比例0.01倍		<input type="checkbox"/>	
<input type="checkbox"/> 跟随账户	正常		12天	\$1381.13	按比例0.01倍		<input type="checkbox"/>	

查看交易订单

交易订单

正在持仓

历史交易

类别

买卖

开仓

开始日期

-

结束日期

品种

全部

重置

订单号	品种/类别	手数	开仓时间	开仓价格	止损/止盈	利息	手续费	获利
2019030410	欧元/人民币 买入	0.02	2019/03/17 14:04:32	140.14400	盈利:0.00000 亏损:0.17000	-0.01	0.01	-0.04 元
2019030410	欧元/人民币 买入	0.02	2019/03/17 14:04:32	140.14400	盈利:0.00000 亏损:0.17000	-0.01	0.01	-0.04 元
2019030410	欧元/人民币 买入	0.02	2019/03/17 14:04:32	140.14400	盈利:0.00000 亏损:0.17000	-0.01	0.01	-0.04 元
2019030410	欧元/人民币 买入	0.02	2019/03/17 14:04:32	140.14400	盈利:0.00000 亏损:0.17000	-0.01	0.01	-0.04 元

更新连接状态失效的密码

连接状态	跟随账户数	持仓手数	操作
失效	20	0.32	详情
正常	20	0.32	添加跟随账户
正常	20	0.32	更新密码
正常	20	0.32	解绑

解绑交易账户或下架跟随账户，释放系统用量

操作

详情

添加跟随账户

更新密码

解绑

操作

详情

订阅交易账户

下架

当前系统用量 升级

交易账户数 1/1

跟随账户数 2/10

1.2 升级版本和系统用量

根据升级提示，联系客服升级。

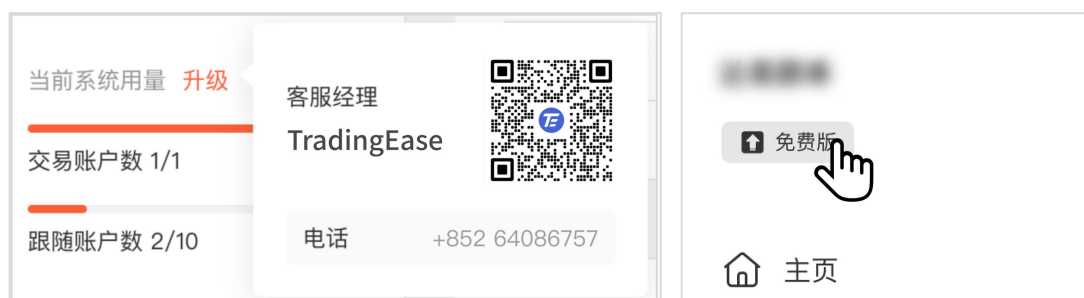

在个人中心配置已解析的域名

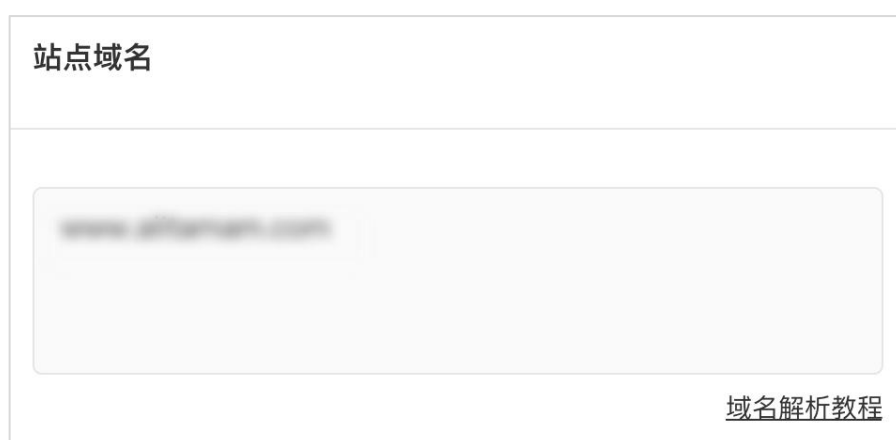

填写平台信息

平台信息

品牌名称	联系电话	邮箱地址
TradingEase 7/14	请输入	请输入

关于我们	LOGO	ICON
请输入 0/80	 tradingease 	

取消
保存

关于我们

这是一个多账户管理系统,通过授权的方式进行账户托管。支持海量经纪商,可以实现一对多或多对一的跨平台跟单;系统只提供跟单管理,不涉及资金转移和交易,请放心使用!

 <p>联系电话 85264086757</p>	 <p>邮箱地址 marketing@tradingease.com</p>
---	---

设置展示 banner

展示Banner

+

序号	图片	跳转链接	操作
1		-	编辑
2		https://www.tradingeasemam.com/zh-CN/strategy/Trade	编辑

交易账号 如何使用 关于我们

专业交易员打理账户，
轻松实现更高收益

我们为您精心准备了优秀的跟单策略组合，
一键授权即可实现交易自动化。

设置展示信号

展示信号

+

交易账户	经纪商	连接状态	展示	推荐标题	操作
MT5 账户123456	BrokerName	正常	●	再次回归，实力打榜	编辑
MT5 账户123456	BrokerName	正常	●	波段交易，中短线风格	编辑

再次回归，实力打榜

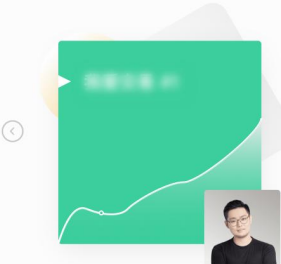

技术型趋势策略，脱离EA和刷单，真正在趋势中获取大幅收益。

收益率 63.65% 资金规模 3.65 最大回撤比例 11.53%

二、跟随者操作流程

2.1 使用 MAM 系统

通过邀请链接或邀请码注册

绑定跟随者账户

打开授权，把账户交给专业交易员进行管理

连接状态	授权
正常	<input type="checkbox"/>
正常	<input checked="" type="checkbox"/>
正常	<input type="checkbox"/>

查看账户详情和交易订单

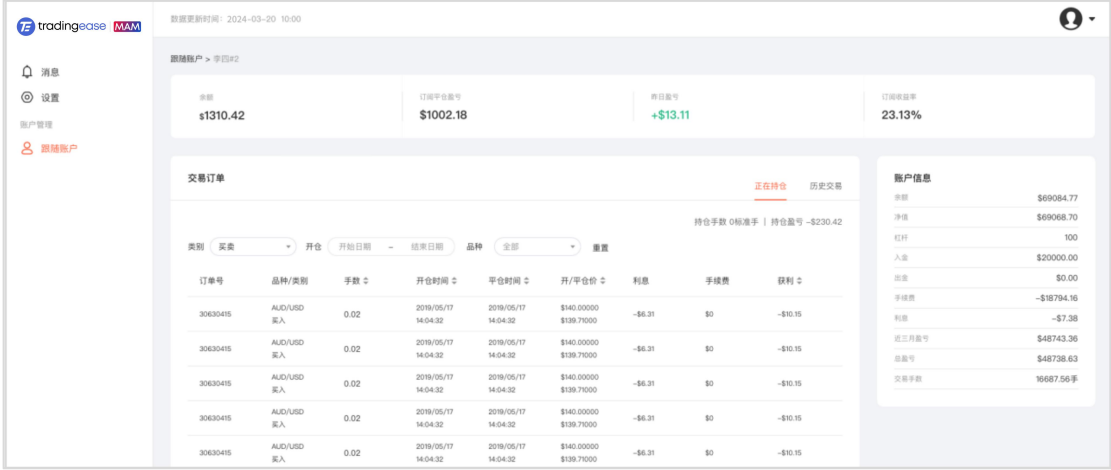

更新失效的密码，解绑闲置的账户

连接状态	授权	订阅平台盈亏	订阅收益率	操作
失效	<input type="checkbox"/>	0	43.32%	详情
正常	<input checked="" type="checkbox"/>	0	43.32%	更新密码
正常	<input type="checkbox"/>	0	43.32%	解绑

三、联系我们

如有其它疑问欢迎联系我们

电话：+852 64086757

邮箱：marketing@tradingease.com